Aimer, c'est tout donner

REFRAIN

Sim Mim

Ai - mer, c'est tout don - ner, ai - mer, c'est tout don -

Sim Sol Sol/Fa# Mim Mim/Do# Fa#

ner, ai - mer, c'est tout don - ner, et se don-ner soi - mê - me.

COUPLETS

Sim Mim Sim

1. Quand je par-le - rais les lan-gues des hommes et des an - ges, si je n'ai pas l'a-

Mim6 Sim Fa#

mour je suis com-me l'ai-rain qui son - ne ou la cym - ba - le qui re-ten - tit.

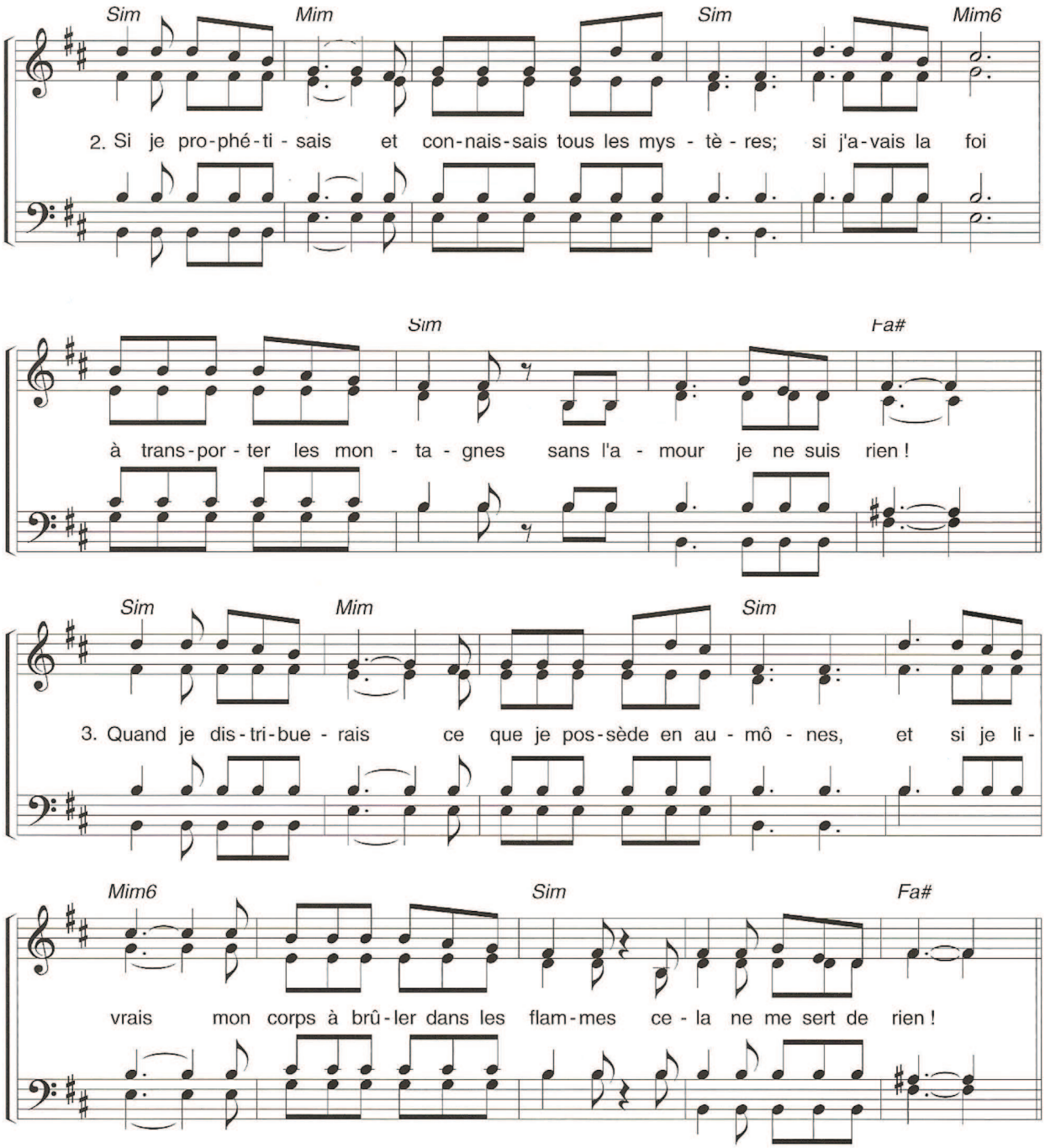

Paroles d'après sainte Thérèse de l'Enfant-Jésus et 1 Co 13 – Musique : Fr. Ephraïm

© 1992 Communauté des Béatitudes, 47360 Prayssas.